

Texto A

A continuación, vas a escuchar a dos amigos conversando sobre la sobremesa en Chile y en España.

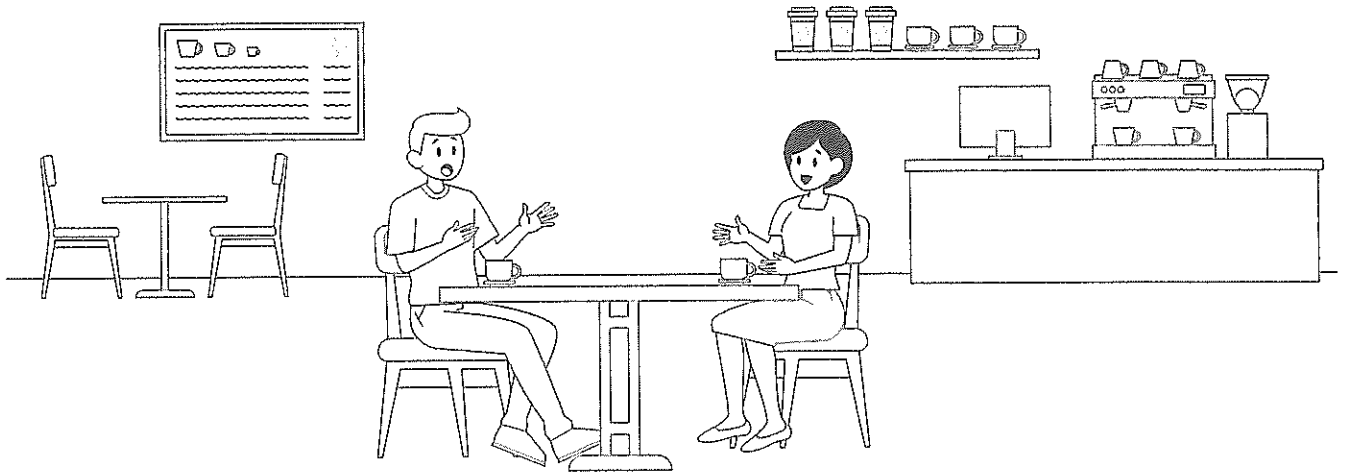

Marca [✓] una opción correcta para cada una de las siguientes frases.

| ¿Quién menciona que... | Pedro | Inés | Ambos |
|---|--------------------------|--------------------------|--------------------------|
| 1. bebe café durante la sobremesa? | <input type="checkbox"/> | <input type="checkbox"/> | <input type="checkbox"/> |
| 2. su familia toma alcohol en la sobremesa? | <input type="checkbox"/> | <input type="checkbox"/> | <input type="checkbox"/> |
| 3. se sirve flan en su familia? | <input type="checkbox"/> | <input type="checkbox"/> | <input type="checkbox"/> |
| 4. en su familia se habla sobre temas personales? | <input type="checkbox"/> | <input type="checkbox"/> | <input type="checkbox"/> |
| 5. es importante la sobremesa? | <input type="checkbox"/> | <input type="checkbox"/> | <input type="checkbox"/> |

Notes/Notas:

170

A002

Texto B

A continuación, vas a escuchar una entrevista de radio con Rocío sobre el flamenco.

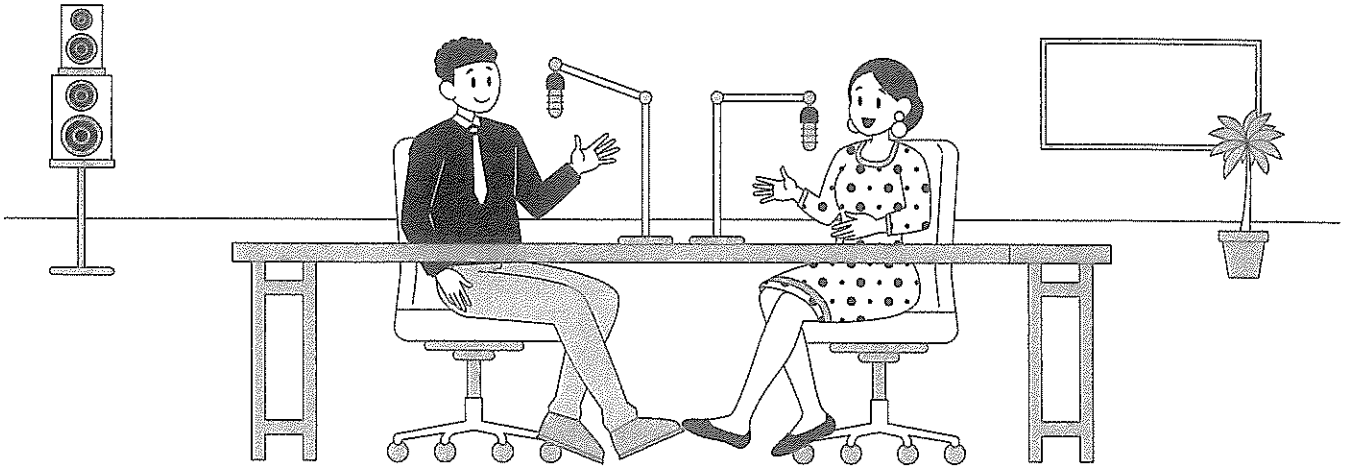

Elige la respuesta correcta.

170

6. ¿Qué profesión tiene Rocío?

- A. Coreógrafa
- B. Danzante
- C. Cantante

7. ¿Con quién fue a una presentación Rocío de niña?

- A. Con sus padres
- B. Con sus primos
- C. Con sus padrinos

A002

Notes/Notas:

8. ¿Hace cuántos años se dedica Rocío al flamenco?

- A. 6 años
- B. 16 años
- C. 26 años

9. ¿Qué es lo más le gusta del flamenco a Rocío?

- A. La armonía
- B. El vestido
- C. El ambiente

10. ¿Cómo describe Rocío su relación con el flamenco?

- A. Como una actividad que resulta cansada
- B. Como una forma de comunicar emociones profundas
- C. Como algo que practica solo en ocasiones especiales

170

A002

Notes/Notas:

Contesta a las siguientes preguntas.

11. ¿Cuál es la característica más destacable del flamenco, según el entrevistador?

.....

12. ¿En qué ciudad asistió a la presentación de Rocío el entrevistador?

.....

13. ¿Por qué siempre trabaja Rocío con el mismo guitarrista?

.....

14. ¿Qué detalles lleva Rocío en sus vestidos?

.....

15. ¿La influencia cultural de qué país sorprendió al entrevistador?

.....

170

A002

Notes/Notas:

.....

Texto C

A continuación, vas a escuchar un podcast sobre viajes y vacaciones.

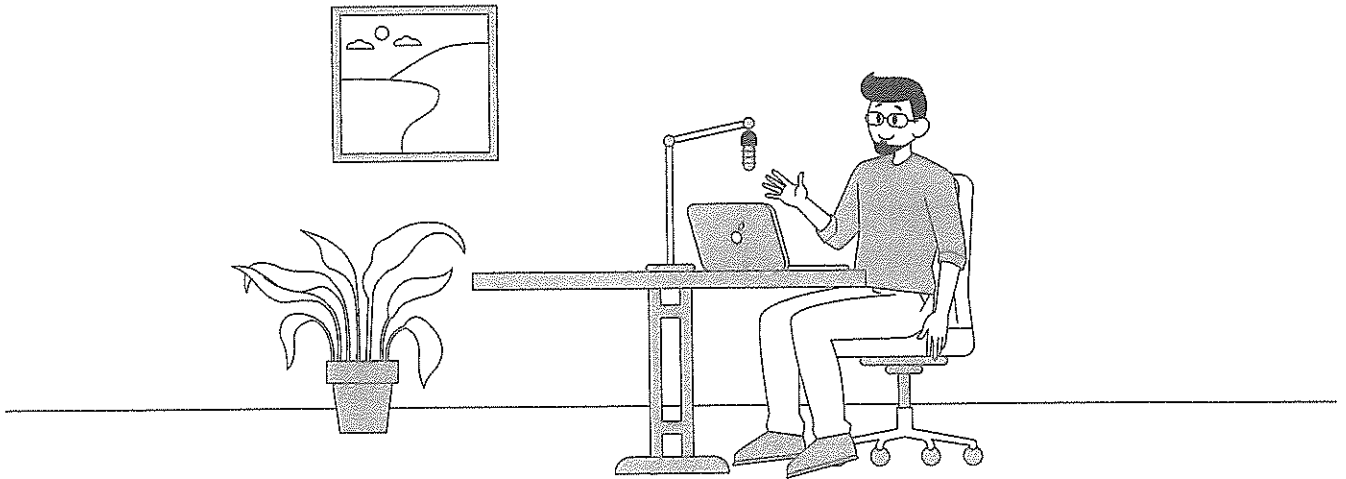

Completa los espacios en blanco. Usa como máximo tres palabras por espacio.

170

Descubriendo Tesoros: Tikal

En este episodio viajamos a Guatemala para investigar otro tesoro cultural del [- 16 -]: las ruinas de Tikal.
Las ruinas de Tikal son de la cultura maya y están en la [- 17 -] de Guatemala.
Tikal fue el corazón político, [- 18 -], y cultural de los mayas.
Los templos y los espacios abiertos te llevan a un [- 19 -] histórico.
El templo del Gran Jaguar es famoso por ser el lugar más [- 20 -] y por su arquitectura.

A002

Notes/Notas:

Empty rectangular box for notes.

16. [- 16 -]

.....

17. [- 17 -]

.....

18. [- 18 -]

.....

19. [- 19 -]

.....

20. [- 20 -]

.....

170

A002

Notes/Notas:

21. Elige las cinco frases verdaderas.

A. El narrador ha estado en Tikal varias veces.

B. Al narrador le sorprendió la religión maya.

C. El narrador se informó mediante libros en su visita.

D. El narrador se dio cuenta de que muy poco de la ciudad está renovada.

E. Al narrador le resultó común la vida natural de la zona.

F. El narrador saca fotos para ganar dinero.

G. Al narrador casi se le llevaron la cámara en la selva.

H. El narrador piensa que es mejor visitar Tikal al mediodía.

I. Al narrador le encantó la iluminación lunar.

J. El podcast es mensual.

170

A002

Notes/Notas: